

## VERKOOPBROCHURE



**HOLTHUIZERSTRAAT 6**  
**6942 PL DIDAM**

**Ditters Fransen Makelaars**  
Kampsingel 3  
6901 JC ZEVENAAR  
Tel: 0316-524951

**Ditters Fransen Makelaars**  
Wilhelminastraat 28  
6942 BL DIDAM  
Tel: 0316-221807

Aan onvolkomenheden in de vermelde gegevens en tekeningen kunnen geen rechten worden ontleend.

## Omschrijving object

Heerlijk wonen in het buitengebied!

Altijd al gedroomd van wonen in het prachtige buitengebied van Didam?

Centraal in de stedendriehoek Arnhem-Doetinchem-Nijmegen, met vrij uitzicht over landerijen, op circa één kilometer buiten de bebouwde kom van Didam in landelijke woonomgeving gelegen, zeer royale karakteristieke vrijstaande woonboerderij met aansluitende deel welke voor meerdere doeleinden geschikt is, meerdere bijgebouwen (totaal 126 m<sup>2</sup>), grote zonnige tuin met diverse terrassen en aangrenzende kleinveeweide. De riante tuin rondom biedt optimale privacy en heeft schitterende vergezichten over de omliggende landerijen. Het geheel is gelegen op een perceel van 4970 m<sup>2</sup> eigen grond.

Deze in 1927 gebouwde woonboerderij meet een totale inhoud van maar liefst 1344 m<sup>3</sup>, heeft een comfortabele woonoppervlakte van 268 m<sup>2</sup>, de overige inpandige ruimte bedraagt 97 m<sup>2</sup>. Door de deel bij de woning te betrekken kunt u het wooncomfort desgewenst nog verder vergroten. Deze unieke indeling maakt het tot een ideale woning voor de gehele familie maar is daarnaast ook bijzonder geschikt voor wonen en werken vanuit huis, zelfstandige inwoning/mantelzorg, kantoor/praktijk aan huis of Bed & Breakfast. De mogelijkheden zijn eindeloos!

Deze toplocatie in het buitengebied is een droom voor levensgenieters of zij die rust zoeken. Wilt u eieren rapen van uw eigen kippen of de zon 's avonds onder de horizon zien verdwijnen? Alles kan hier en tegelijk hoeft hier niets.

Didam beschikt over zeer veel eigen voorzieningen zoals een uitgebreid winkelaanbod, een NS-station, basisscholen en voortgezet onderwijs. Tevens zijn er diverse sportaccommodaties en gezellige eetgelegenheden. In mum van tijd bevind je je in de uitgestrekte Montferlandse Bossen, een waar wandel en fietsparadijs. In dit onverwachte stukje Nederland met een mooi en afwisselend landschap is het heerlijk fietsen en wandelen. Met Duitsland op een steenworp afstand wandel of fiets je zo de grens over. Ook voor ruiters zijn er volop mogelijkheden. De woning is prima gesitueerd ten opzichte van de ontsluitingswegen A18 (Doetinchem), A12 (Arnhem) en de A3 (Duitsland). Kortom: Heerlijk vrij wonen doch niet verstoten van de dagelijkse voorzieningen!

Wonen in het prachtige buitengebied van Didam! Het centrum van Didam en het NS station liggen op enkele minuten fietsafstand. Er zijn uitstekende autoverbindingen en openbaar vervoerverbindingen naar o.a. Duitsland, Doetinchem, Zevenaar en Arnhem. Didam is een plaats met ongeveer 16.500 inwoners. Het maakt onderdeel uit van de gemeente Montferland. De gemeente Montferland ligt in Oost Nederland, direct tegen de Duitse grens. 's-Heerenberg en Didam zijn de levendige centra van de gemeente Montferland, maar ook de kleine pittoreske dorpjes zijn zeker een bezoek waard. Grotere plaatsen in de omgeving zijn Doetinchem en Arnhem. De gemeente Montferland kenmerkt zich in een afwisselend landschap, mooie bossen en beschikt daarnaast over alle faciliteiten om lekker tot rust te komen. Naast de natuur kunt u ook qua cultuur en historie uw hart ophalen in Montferland en omgeving. Niet voor niets is de slogan van de gemeente "Groen met karakter!".

Belangstelling? Neem vrijblijvend contact met ons op. Wij kijken graag samen met u naar de kansen en mogelijkheden teneinde uw droomhuis aan te kopen!

DIDAM

HOLTHUIZERSTRAAT 6

Indeling	<p><b>INDELING:</b> BEGANE GROND: Entree, hal, meterkast, toiletruimte, trapopgang, royale sfeervolle L-vormige woonkamer met massief houtenvloerdelen en houtkachel, aangebouwde serre met prachtig uitzicht over de tuin, opkamer (geschikt als werk/speelkamer of atelierruimte) waaronder kelder, half open woon/eetkeuken voorzien van inbouwkeuken met afzuigkap, keramische kookplaat, koelkast, vriezer en vaatwasmachine, praktische bijkeuken met wasmachine aansluiting, kantoor, grote multifunctionele ruimte (voormalige deel) met trapopgang naar ruime zolderkamer en cv/bergruimte. (grote voormalige hooizolder achterhuis) 1<sup>E</sup> VERDIEPING: Overloop, ouderslaapkamer met vaste kastenwand, 2<sup>e</sup> en 3<sup>e</sup> slaapkamer met inbouwkast, badkamer voorzien van ligbad, douche, vaste wastafel en 2<sup>e</sup> toilet, luik naar vliering.</p> <p><b>BIJZONDERHEDEN:</b> Woonoppervlakte 268 m<sup>2</sup>, overig in pandige ruimte 97 m<sup>2</sup>, externe bergruimte 126 m<sup>2</sup>, NEN 2580 meetrapport beschikbaar, hardhouten kozijnen met gedeeltelijk isolerende beglazing, dakisolatie en gedeeltelijk muurisolatie, Nefit HR combiketel, Energielabel D.</p>
Bouwjaar	1927, achterhuis gebouwd in 1960, geheel verbouwd in 1979 en gedeeltelijk verbouwd in 1998
Type woning	Vrijstaande woonboerderij met meerdere bijgebouwen
Perceeloppervlakte	4970 m <sup>2</sup>
Inhoud	1344 m <sup>3</sup>
Bieden vanaf prijs	€ 869.000,= kosten koper
Aanvaarding	In overleg

## GEGEVENS WOONHUIS

### KEUKEN

Half open woon/eetkeuken voorzien van inbouwkeuken met afzuigkap, keramische kookplaat, koelkast, vriezer en vaatwasmachine

### SANITAIR

Toilet met fontein

### BADKAMER

Badkamer voorzien van ligbad, douche, vaste wastafel en 2<sup>e</sup> toilet

### ISOLATIE

Dakisolatie, gedeeltelijk muurisolatie en gedeeltelijk isolerende beglazing

### ONDERHOUD

Binnen / Buiten

Goed

Asbest

Visueel niet waargenomen doch gezien bouwjaar mogelijk

### TUIN

Ligging

Tuin rondom

Onderhoud

Normaal

# Lijst van zaken

## Persoonlijke gegevens

Adres te verkopen woning: **Holthuiserstraat 6 6942 PL DIDAM**

Voor de onderstaande zaken -ongeacht of ze roerend dan wel onroerend zijn- geldt dat ze soms wel en soms niet in de woning achterblijven. De lijst is bedoeld om duidelijkheid te scheppen om discussies achteraf te voorkomen.

	Blijft achter	Gaat mee	Kan worden overgenomen	n.v.t.
<b>Woning</b>				
<i>Interieur</i>				
<b>Verlichting, te weten:</b>				
- inbouwspots/dimmers	<input checked="" type="checkbox"/>	<input type="checkbox"/>	<input type="checkbox"/>	<input type="checkbox"/>
- opbouwspots/armaturen/lampen/dimmer	<input type="checkbox"/>	<input type="checkbox"/>	<input checked="" type="checkbox"/>	<input type="checkbox"/>
- losse (hang)lampen	<input type="checkbox"/>	<input type="checkbox"/>	<input checked="" type="checkbox"/>	<input type="checkbox"/>
<b>(Losse)kasten, legplanken, te weten:</b>				
- <b>Schuifdeurkast slaapkamer</b>	<input checked="" type="checkbox"/>	<input type="checkbox"/>	<input type="checkbox"/>	<input type="checkbox"/>
- <b>Schappen o.a. zolderverdieping</b>	<input checked="" type="checkbox"/>	<input type="checkbox"/>	<input type="checkbox"/>	<input type="checkbox"/>
<b>Raamdecoratie/zonwering binnen, te weten:</b>				
- gordijnrails	<input checked="" type="checkbox"/>	<input type="checkbox"/>	<input type="checkbox"/>	<input type="checkbox"/>
- gordijnen	<input checked="" type="checkbox"/>	<input type="checkbox"/>	<input type="checkbox"/>	<input type="checkbox"/>
- overgordijnen	<input checked="" type="checkbox"/>	<input type="checkbox"/>	<input type="checkbox"/>	<input type="checkbox"/>
- vitrages	<input type="checkbox"/>	<input type="checkbox"/>	<input type="checkbox"/>	<input checked="" type="checkbox"/>
- rolgordijnen	<input checked="" type="checkbox"/>	<input type="checkbox"/>	<input type="checkbox"/>	<input type="checkbox"/>
- lamellen	<input type="checkbox"/>	<input type="checkbox"/>	<input type="checkbox"/>	<input checked="" type="checkbox"/>
- jaloezieën	<input checked="" type="checkbox"/>	<input type="checkbox"/>	<input type="checkbox"/>	<input type="checkbox"/>
- (losse) horren/rolhorren	<input checked="" type="checkbox"/>	<input type="checkbox"/>	<input type="checkbox"/>	<input type="checkbox"/>
- Screens	<input type="checkbox"/>	<input type="checkbox"/>	<input type="checkbox"/>	<input checked="" type="checkbox"/>
- Rolluiken	<input type="checkbox"/>	<input type="checkbox"/>	<input type="checkbox"/>	<input checked="" type="checkbox"/>
- Zonwering buiten	<input checked="" type="checkbox"/>	<input type="checkbox"/>	<input type="checkbox"/>	<input type="checkbox"/>
<b>Vloerdecoratie, te weten:</b>				
- vloerbedekking	<input checked="" type="checkbox"/>	<input type="checkbox"/>	<input type="checkbox"/>	<input type="checkbox"/>
- parketvloer	<input type="checkbox"/>	<input type="checkbox"/>	<input type="checkbox"/>	<input checked="" type="checkbox"/>
- houten vloer(delen)	<input checked="" type="checkbox"/>	<input type="checkbox"/>	<input type="checkbox"/>	<input type="checkbox"/>
- laminaat	<input type="checkbox"/>	<input type="checkbox"/>	<input type="checkbox"/>	<input checked="" type="checkbox"/>
- plavuizen	<input checked="" type="checkbox"/>	<input type="checkbox"/>	<input type="checkbox"/>	<input type="checkbox"/>
(Voorzet) openhaard met toebehoren	<input type="checkbox"/>	<input type="checkbox"/>	<input type="checkbox"/>	<input checked="" type="checkbox"/>
Allesbrander	<input type="checkbox"/>	<input type="checkbox"/>	<input type="checkbox"/>	<input checked="" type="checkbox"/>
Houtkachel	<input checked="" type="checkbox"/>	<input type="checkbox"/>	<input type="checkbox"/>	<input type="checkbox"/>
(Gas)kachels	<input type="checkbox"/>	<input type="checkbox"/>	<input type="checkbox"/>	<input checked="" type="checkbox"/>
Designradiator(en)	<input type="checkbox"/>	<input type="checkbox"/>	<input type="checkbox"/>	<input checked="" type="checkbox"/>
Radiatorafwerking	<input type="checkbox"/>	<input type="checkbox"/>	<input type="checkbox"/>	<input checked="" type="checkbox"/>
Overig, te weten:				

-	spiegelwanden	<input type="checkbox"/>	<input type="checkbox"/>	<input type="checkbox"/>	<input checked="" type="checkbox"/>
-	schilderij ophangstelsysteem	<input type="checkbox"/>	<input type="checkbox"/>	<input type="checkbox"/>	<input checked="" type="checkbox"/>
<b>Keuken</b>					
	Keukenblok (met bovenkasten)	<input checked="" type="checkbox"/>	<input type="checkbox"/>	<input type="checkbox"/>	<input type="checkbox"/>
Keuken (inbouw)apparatuur, te weten:					
	kookplaat	<input checked="" type="checkbox"/>	<input type="checkbox"/>	<input type="checkbox"/>	<input type="checkbox"/>
	(gas)fornuis	<input checked="" type="checkbox"/>	<input type="checkbox"/>	<input type="checkbox"/>	<input type="checkbox"/>
	afzuigkap	<input checked="" type="checkbox"/>	<input type="checkbox"/>	<input type="checkbox"/>	<input type="checkbox"/>
	magnetron	<input type="checkbox"/>	<input type="checkbox"/>	<input type="checkbox"/>	<input checked="" type="checkbox"/>
	oven	<input type="checkbox"/>	<input type="checkbox"/>	<input type="checkbox"/>	<input checked="" type="checkbox"/>
	combi-over/combimagnetron	<input checked="" type="checkbox"/>	<input type="checkbox"/>	<input type="checkbox"/>	<input type="checkbox"/>
	koelkast	<input checked="" type="checkbox"/>	<input type="checkbox"/>	<input type="checkbox"/>	<input type="checkbox"/>
	vriezer	<input checked="" type="checkbox"/>	<input type="checkbox"/>	<input type="checkbox"/>	<input type="checkbox"/>
	koel-vriescombinatie	<input checked="" type="checkbox"/>	<input type="checkbox"/>	<input type="checkbox"/>	<input type="checkbox"/>
	vaatwasser	<input checked="" type="checkbox"/>	<input type="checkbox"/>	<input type="checkbox"/>	<input type="checkbox"/>
	Quooker	<input type="checkbox"/>	<input type="checkbox"/>	<input type="checkbox"/>	<input checked="" type="checkbox"/>
	koffiezetapparaat	<input type="checkbox"/>	<input type="checkbox"/>	<input type="checkbox"/>	<input checked="" type="checkbox"/>
<b>Sanitair/sauna</b>					
<b>Toilet met de volgende toebehoren:</b>					
-	toilet	<input checked="" type="checkbox"/>	<input type="checkbox"/>	<input type="checkbox"/>	<input type="checkbox"/>
-	toiletrolhouder	<input checked="" type="checkbox"/>	<input type="checkbox"/>	<input type="checkbox"/>	<input type="checkbox"/>
-	toiletborstel(houder)	<input checked="" type="checkbox"/>	<input type="checkbox"/>	<input type="checkbox"/>	<input type="checkbox"/>
-	fontein	<input checked="" type="checkbox"/>	<input type="checkbox"/>	<input type="checkbox"/>	<input type="checkbox"/>
<b>Badkamer met de volgende toebehoren</b>					
-	ligbad	<input checked="" type="checkbox"/>	<input type="checkbox"/>	<input type="checkbox"/>	<input type="checkbox"/>
-	jacuzzi/whirlpool	<input type="checkbox"/>	<input type="checkbox"/>	<input type="checkbox"/>	<input checked="" type="checkbox"/>
-	douche (cabine/scherm)	<input checked="" type="checkbox"/>	<input type="checkbox"/>	<input type="checkbox"/>	<input type="checkbox"/>
-	stoomdouche (cabine)	<input type="checkbox"/>	<input type="checkbox"/>	<input type="checkbox"/>	<input checked="" type="checkbox"/>
-	wastafel	<input checked="" type="checkbox"/>	<input type="checkbox"/>	<input type="checkbox"/>	<input type="checkbox"/>
-	wastafelmeubel	<input type="checkbox"/>	<input type="checkbox"/>	<input type="checkbox"/>	<input checked="" type="checkbox"/>
-	planchet	<input checked="" type="checkbox"/>	<input type="checkbox"/>	<input type="checkbox"/>	<input type="checkbox"/>
-	toiletkast	<input checked="" type="checkbox"/>	<input type="checkbox"/>	<input type="checkbox"/>	<input type="checkbox"/>
-	toilet	<input checked="" type="checkbox"/>	<input type="checkbox"/>	<input type="checkbox"/>	<input type="checkbox"/>
-	toiletrolhouder	<input type="checkbox"/>	<input type="checkbox"/>	<input type="checkbox"/>	<input checked="" type="checkbox"/>
-	toiletborstel(houder)	<input checked="" type="checkbox"/>	<input type="checkbox"/>	<input type="checkbox"/>	<input type="checkbox"/>
-	sauna met toebehoren	<input type="checkbox"/>	<input type="checkbox"/>	<input type="checkbox"/>	<input checked="" type="checkbox"/>
<b>Exterieur/installaties/veiligheid/energiebesparing</b>					
	Schotel/antenne	<input checked="" type="checkbox"/>	<input type="checkbox"/>	<input type="checkbox"/>	<input type="checkbox"/>
	Brievenbus	<input checked="" type="checkbox"/>	<input type="checkbox"/>	<input type="checkbox"/>	<input type="checkbox"/>
	Kluis	<input checked="" type="checkbox"/>	<input type="checkbox"/>	<input type="checkbox"/>	<input type="checkbox"/>
	(Voordeur)bel	<input checked="" type="checkbox"/>	<input type="checkbox"/>	<input type="checkbox"/>	<input type="checkbox"/>
	Alarminstallatie	<input type="checkbox"/>	<input type="checkbox"/>	<input type="checkbox"/>	<input checked="" type="checkbox"/>
	(Veiligheids)sloten en overige inbraakpreventie	<input type="checkbox"/>	<input type="checkbox"/>	<input type="checkbox"/>	<input checked="" type="checkbox"/>
	Rookmelders	<input checked="" type="checkbox"/>	<input type="checkbox"/>	<input type="checkbox"/>	<input type="checkbox"/>
	(Klok)thermostaat	<input checked="" type="checkbox"/>	<input type="checkbox"/>	<input type="checkbox"/>	<input type="checkbox"/>
	CV met toebehoren	<input checked="" type="checkbox"/>	<input type="checkbox"/>	<input type="checkbox"/>	<input type="checkbox"/>

Airconditioning	<input type="checkbox"/>	<input type="checkbox"/>	<input type="checkbox"/>	<input checked="" type="checkbox"/>
<b>Warmwatervoorziening, te weten:</b>				
CV-installatie	<input checked="" type="checkbox"/>	<input type="checkbox"/>	<input type="checkbox"/>	<input type="checkbox"/>
Boiler	<input checked="" type="checkbox"/>	<input type="checkbox"/>	<input type="checkbox"/>	<input type="checkbox"/>
Close-in boiler	<input checked="" type="checkbox"/>	<input type="checkbox"/>	<input type="checkbox"/>	<input type="checkbox"/>
Geiser	<input type="checkbox"/>	<input type="checkbox"/>	<input type="checkbox"/>	<input checked="" type="checkbox"/>
Mechanische ventilatie	<input checked="" type="checkbox"/>	<input type="checkbox"/>	<input type="checkbox"/>	<input type="checkbox"/>
Luchtbehandeling	<input type="checkbox"/>	<input type="checkbox"/>	<input type="checkbox"/>	<input checked="" type="checkbox"/>
Telefoonaansluiting/internetaansluiting	<input checked="" type="checkbox"/>	<input type="checkbox"/>	<input type="checkbox"/>	<input type="checkbox"/>
Veiligheidsschakelaar wasautomaat	<input type="checkbox"/>	<input type="checkbox"/>	<input type="checkbox"/>	<input checked="" type="checkbox"/>
Waterslot wasautomaat	<input type="checkbox"/>	<input type="checkbox"/>	<input type="checkbox"/>	<input checked="" type="checkbox"/>
Zonnepanelen	<input type="checkbox"/>	<input type="checkbox"/>	<input type="checkbox"/>	<input checked="" type="checkbox"/>
Oplaadpunt elektrische auto	<input type="checkbox"/>	<input type="checkbox"/>	<input type="checkbox"/>	<input checked="" type="checkbox"/>
<b>Tuin</b>				
<b>Inrichting</b>				
Tuinaanleg/bestrating	<input checked="" type="checkbox"/>	<input type="checkbox"/>	<input type="checkbox"/>	<input type="checkbox"/>
Beplanting	<input checked="" type="checkbox"/>	<input type="checkbox"/>	<input type="checkbox"/>	<input type="checkbox"/>
<b>Verlichting/installaties</b>				
Buitenverlichting	<input checked="" type="checkbox"/>	<input type="checkbox"/>	<input type="checkbox"/>	<input type="checkbox"/>
Tijd- of schemerschakelaar/bewegingsmelder	<input checked="" type="checkbox"/>	<input type="checkbox"/>	<input type="checkbox"/>	<input type="checkbox"/>
<b>Bebouwing</b>				
Tuinhuis/buitenberging	<input checked="" type="checkbox"/>	<input type="checkbox"/>	<input type="checkbox"/>	<input type="checkbox"/>
Kasten/werkbank in tuinhuis/berging	<input checked="" type="checkbox"/>	<input type="checkbox"/>	<input type="checkbox"/>	<input type="checkbox"/>
(Broei)kas	<input type="checkbox"/>	<input type="checkbox"/>	<input type="checkbox"/>	<input checked="" type="checkbox"/>
<b>Overig</b>				
Overige tuin, te weten:	<input type="checkbox"/>	<input type="checkbox"/>	<input type="checkbox"/>	<input type="checkbox"/>
- Buitenklokken aan de woning	<input type="checkbox"/>	<input checked="" type="checkbox"/>	<input type="checkbox"/>	<input type="checkbox"/>
- (sier)hek	<input type="checkbox"/>	<input type="checkbox"/>	<input type="checkbox"/>	<input checked="" type="checkbox"/>
- vlaggenmast(houder)	<input checked="" type="checkbox"/>	<input type="checkbox"/>	<input type="checkbox"/>	<input type="checkbox"/>
Intelligente thermostaten e.d.	<input type="checkbox"/>	<input type="checkbox"/>	<input type="checkbox"/>	<input checked="" type="checkbox"/>
Stadsverwarming	<input type="checkbox"/>	<input type="checkbox"/>	<input type="checkbox"/>	<input checked="" type="checkbox"/>



## OMGEVING

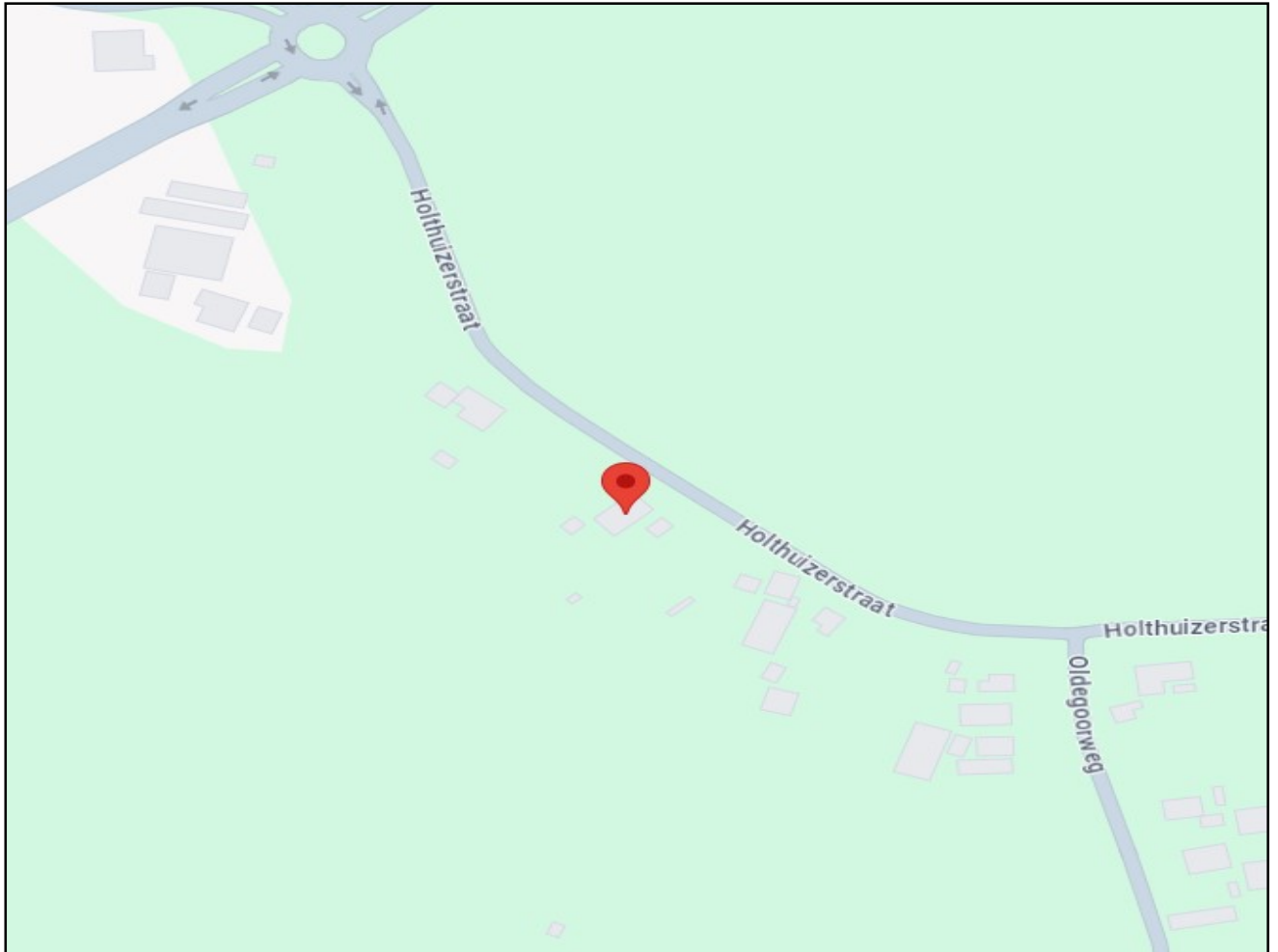

### ALGEMENE GEMEENTELIJKE INFORMATIE

Op 1 januari 2005 is door samenvoeging van de gemeenten Didam en 's-Heerenberg de Gemeente Montferland ontstaan, welke een oppervlakte meet van 10.653 ha en een inwonersaantal van 35.322 verdeeld over de dorpen Azewijn, Beek, Braamt, Didam, 's-Heerenberg, Kilder, Lengel, Loerbeek, Loil, Nieuw-Dijk, Stokkum, Wijnbergen (ged.), en Zeddam.

Het dorp Didam ligt in het "hartje" van de Liemers, 14 km vanaf Arnhem en tegen de Montferlandse bossen waar men heerlijk kan wandelen en fietsen. Het dorp heeft een gezellig winkelcentrum met div. restaurants en een markt in de overdekte markthal op vrijdag. In het natuurgebied de Nevelhorst ligt het Nevelhorstmeer waar men 's-zomers heerlijk kan zwemmen en wandelen. Ook op het gebied van sport zijn er tal van mogelijkheden zoals voetbalvelden, tennisbanen, overdekt zwembad en een fitnesscentrum. Op cultureel gebied is er het Albertusgebouw waar het hele jaar door allerlei cursussen worden gegeven.

# FOTO'S



# FOTO'S



# FOTO'S



# PLATTEGRONDEN

Holthuiserstraat 6 - Didam  
Begane Grond



# PLATTEGRONDEN



# PLATTEGRONDEN

Holthuiserstraat 6 - Didam  
Eerste Verdieping



# PLATTEGRONDEN





# PLATTEGRONDEN

Holthuiserstraat 6 - Didam  
Keider

2.38 m

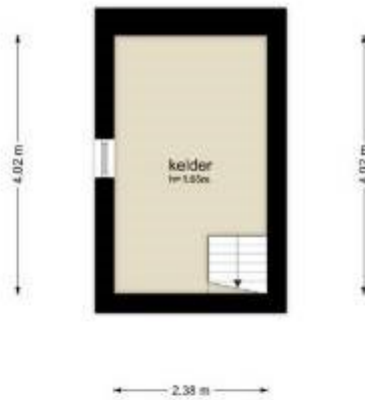

De plattegronden zijn geproduceerd voor promotionele doeleinden en ter indicatie.  
Aan de plattegronden kunnen geen rechten worden ontleend.  
© www.rijndijk.nl

# PLATTEGRONDEN



# PLATTEGRONDEN



De plattegronden zijn geprojecteerd voor promobonale doeleinden en ter indicatie.  
Aan de plattegronden kunnen geen rechten worden ontleend.  
© www.djgedinon.nl

# PLATTEGRONDEN

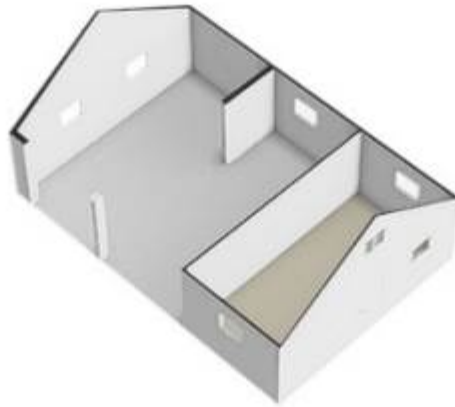

# PLATTEGRONDEN

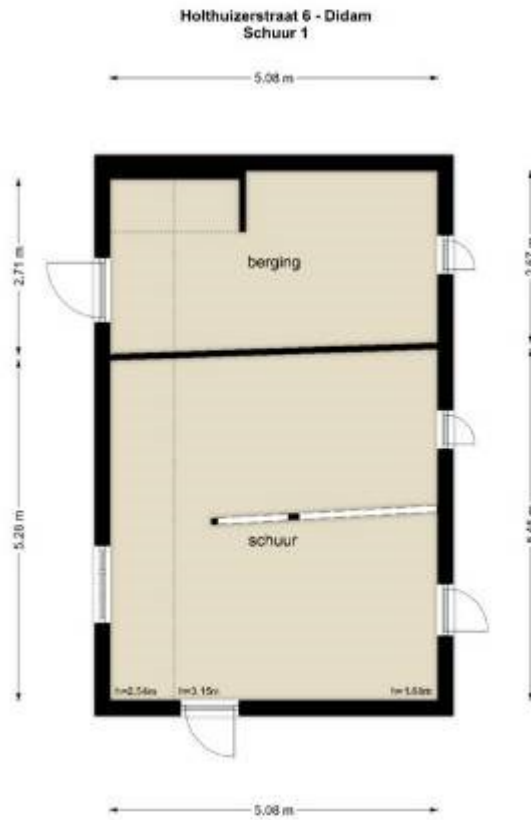

De plattegronden zijn geprojecteerd voor promotiesale bestanden en ter indicatie.  
Aan de plattegronden kunnen geen rechten worden ontleend.  
© www.obpnlco.nl

# PLATTEGRONDEN



# PLATTEGRONDEN

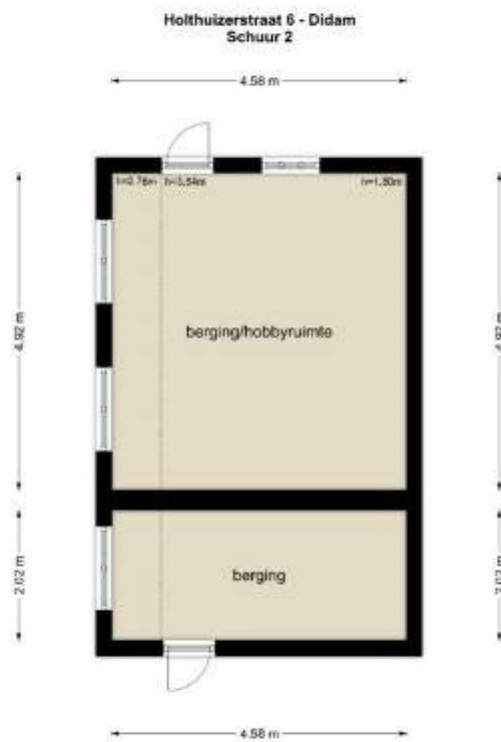

De plattegronden zijn geprojecteerd voor provisionele doeleinden en ter indicatie.  
Aan de plattegronden kunnen geen rechten worden ontleend.  
© www.objectscout.nl

# PLATTEGRONDEN





# NEN2580



# KADASTRALE KAART

15-3-2024

Kadastrale kaart van Holthuiserstraat 6, 6942PL Didam

Referentie: W6942PL6\_3

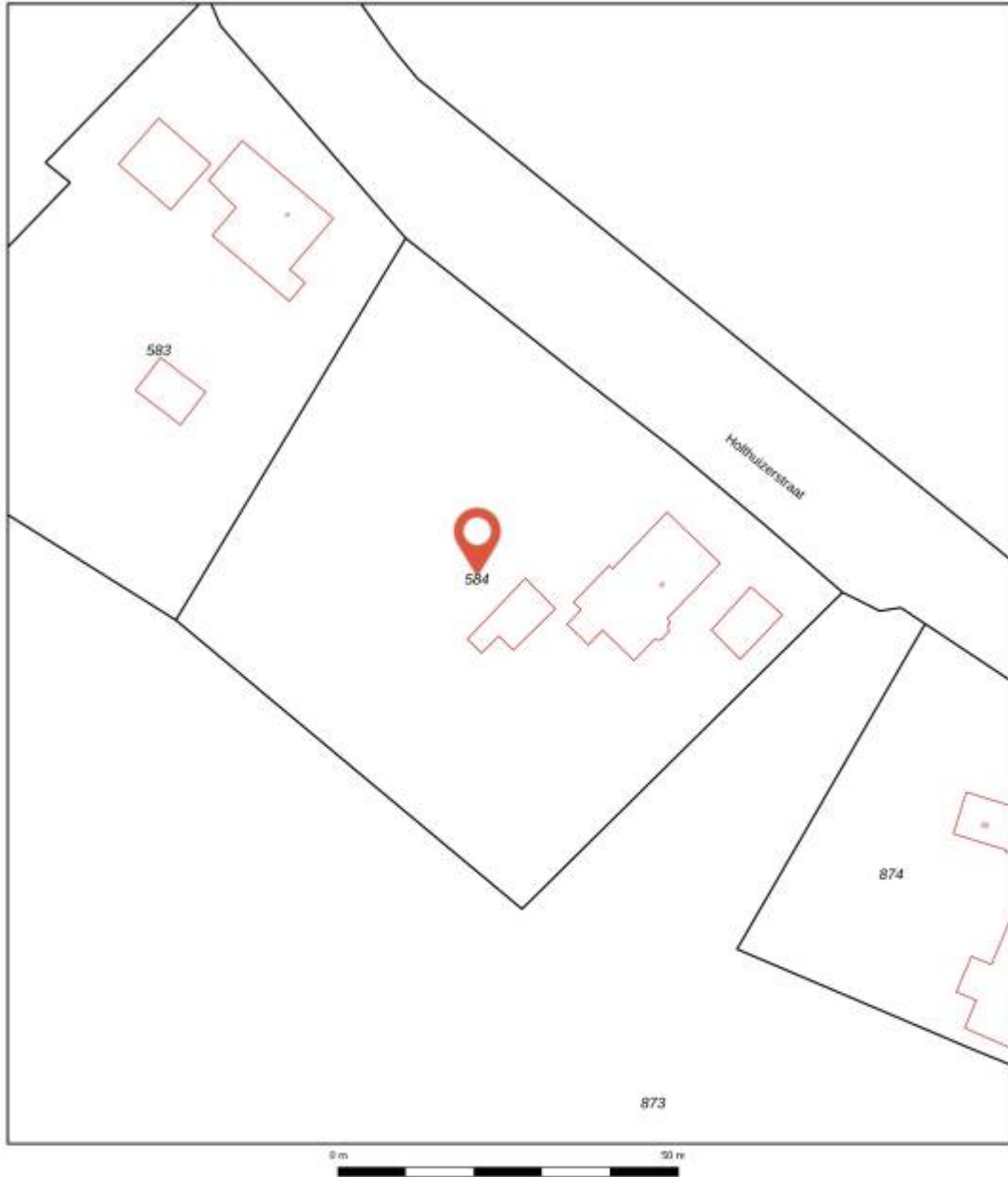

584	Perceelnummer	Kadastrale gemeente:	Didam
6	Huisnummer	Gemeentecode:	DDM00
	Vastgestelde kadastrale grens	Sectie:	0
	Voorlopige kadastrale grens	Perceelnummer:	584
	Administratieve kadastrale grens	Perceelgrootte (m2):	4.970
	Bebouwing		
	Overige topografie		

Deze kaart is noordgericht. Aan deze kaart kunnen geen betrouwbare maten worden ontleend. Adresgegevens zijn niet afkomstig van het Kadaster maar automatisch gekoppeld. Kadastrale gegevens worden door het Kadaster beschikbaar gesteld onder de "Geo Gedeeld licentie". De dienst voor het Kadaster en de openbare registers behoudt zich de intellectuele eigendomsrechten voor, waaronder het auteursrecht en het databankenrecht. Dit document is gegenereerd op 15-3-2024 13:05.



## **Enkele belangrijke punten:**

### Mededelingsplicht / onderzoeksplicht:

De informatie in deze brochure is verkregen van de eigenaar / verkoper van het object en uit eigen waarnemingen ter plaatse. De verkoper heeft de plicht om de koper naar beste weten te informeren. Op de koper rust een onderzoeksplicht. Dit houdt in dat de koper zelf verantwoordelijk is voor de beoordeling van de woning en haar omgeving.

In dit kader verdient het aanbeveling dat de koper een (bouwkundige) deskundige inschakelt; eventuele nadelige gevolgen van het niet inschakelen van een deskundige door de koper kunnen de verkoper en zijn makelaar niet worden aangerekend. In onze koopaktes wordt daarom standaard de volgende clausule opgenomen.

"Koper verklaart ermee bekend te zijn, dat de verkoopmakelaar heeft geadviseerd een eigen (bouw)deskundige bij de aankoop in te schakelen en dat het nalaten hiervan voor eigen risico van de koper is.

### Een bod uitbrengen:

Een vraagprijs dient gezien te worden als een uitnodiging tot het doen van een bod.

Een bieding gelijk aan de gestelde vraagprijs brengt niet automatisch een koopovereenkomst tot stand. De verkoper kan beslissen of het bod wel of niet wordt aanvaard of kan een tegenvoorstel doen.

### Biedverloop:

Het biedverloop bij onderhandelingen over onroerende zaken kent diverse bijzonderheden die u het best vooraf met de makelaar kunt bespreken.

### Gunning:

Verkoper behoudt zich uitdrukkelijk het recht voor het object te gunnen aan de gegadigde van zijn keuze. Een overeenkomst komt eerst dan tot stand, indien overeenstemming is bereikt over koopsom, levering, bijkomende voorwaarden en roerende zaken.

### Koopakte:

De koopakte wordt, tenzij anders overeengekomen, opgesteld door de verkoopmakelaar volgens de regels van de Nederlands Vereniging van Makelaars NVM, de consumentenbond en de Vereniging Eigen Huis. Indien op verzoek van de koper een voorbehoud wordt gemaakt ter verkrijging van een hypothecaire lening en/of nationale hypotheekgarantie (NHG) zal hiervoor –tenzij expliciet anders overeengekomen – een maximum termijn van zes weken na totstandkoming van de overeenstemming in de koopakte worden opgenomen.

In alle koopovereenkomsten die door bemiddeling van Ditters Franssen Makelaars worden gesloten, zal standaard een waarborgsom of bankgarantie ter hoogte van 10% van de koopsom worden opgenomen. Koper dient uiterlijk zeven weken na de totstandkoming van de overeenstemming hiervoor zorg te dragen.

### Bedenktijd:

Overeenkomstig de wettelijke bepalingen in het kader van de consumentenkoop wordt in de koopakte een clausule opgenomen, waarin is bepaald, dat de koper binnen een bepaalde periode - na de ontvangst van de getekende koopakte-gerechtigd is de koop te ontbinden. In de koopakte kan worden opgenomen, dat ook ten behoeve van de verkoper een dergelijke bedenktijdclausule zou kunnen gelden.

#### Erfdienstbaarheden en bijzondere bepalingen:

Aan elke onroerende zaak kunnen bijzondere bepalingen verbonden zijn. Deze worden dan aan elke opvolgende eigenaar opgelegd. Ze staan gewoonlijk in het eigendomsbewijs. Relevante informatie uit het eigendomsbewijs is ter inzage via de makelaar.

Bij appartementen spelen diverse achterliggende documenten een rol, zoals de splitsingsakte, het reglement en de stukken van de V.V.E. Het verdient aanbeveling zich hierover te laten informeren.

#### Bouwkundige risico's:

Indien de woning gebouwd is in de periode 1965-1983 bestaat de mogelijkheid dat de constructie is uitgevoerd met betonnen vloeren zoals, Kwaaitaal-, Omnia-, of Mantavloeren.

Er is gebleken dat in gebieden met hoge vochtigheidsgraad betonschade kan ontstaan door in de vloer aanwezige chloriden, die de sterkte van het beton en eventuele wapening kan aantasten.

Indien de woning is gebouwd in de periode tussen 1963-1983 zijn er mogelijkwerwijs asbest houdende materialen verwerkt. Bij de eventuele verwijdering van deze materialen dienen op grond van geldende milieuregelingen speciale maatregelen genomen te worden, die extra verwijderingskosten met zich mee brengen. De toepassing en verkoop van asbest zijn sinds 1 juli 1993 nagenoeg verboden.

Voor objecten van ca. 30 jaar of ouder zal in de koopakte de algemene ouderdomsclausule worden opgenomen, hetgeen -beknopt-betekent, dat aan deze objecten lagere eisen aan de bouwkwaliteit gesteld mogen worden.

#### Bodemverontreiniging/ ondergrondse tanks:

Voor zover de verkoper bekend, is nimmer een ondergrondse tank voor opslag van (vloei-) stoffen in de grond aangebracht, tenzij uitdrukkelijk anders vermeld.

Door verkoper wordt geen enkele aansprakelijkheid aanvaard in geval van achteraf blijvende bodemverontreiniging, van welke aard dan ook.

#### Overig:

Deze informatie is door ons met de nodige zorgvuldigheid samengesteld. Onzerzijds wordt echter geen enkele aansprakelijkheid aanvaard voor enige onvolledigheid, onjuistheid of anderszins, dan wel de gevolgen daarvan. Alle opgegeven maten en oppervlakten zijn indicatief.

De Meetinstructie is gebaseerd op de NEN2580. De Meetinstructie is bedoeld om een meer eenduidige manier van meten toe te passen voor het geven van een indicatie van de gebruiksoppervlakte. De Meetinstructie sluit verschillen in meetuitkomsten niet volledig uit, door bijvoorbeeld interpretatieverschillen, afrondingen of beperkingen bij het uitvoeren van de meting.